

Anse

informations

Lettre d'information municipale

numéro 304 – Août 2021

SITE INTERNET
www.mairie-anse.fr

Nouveau C.C.E. (Conseil Communal d'Enfants)

L'élection du Conseil Communal d'Enfants s'est déroulée le vendredi 25 juin à Ansolia.

Merci à tous les enfants d'avoir participé à cette élection, ainsi qu'à l'ensemble des candidats.

Les nouveaux élus du C.C.E. sont :

- ✦ École Saint-François : Levrat Chloé - Albera Océane
- ✦ École Marcel-Pagnol : Marcon Nolan - Chalkha Nahil - Chaour Romane - Prété Rosalie
- ✦ École René-Cassin : Bec Morier Violette - Antouly Melissa - Paul Adam - Cherki Hedy

Félicitations à eux !

Représentant leurs camarades, les élus du CCE éclairent les adultes sur leur monde et leurs réalités, en mettant en oeuvre des projets qui leur ressemblent. Tous ces jeunes élus sont encadrés par des conseillers municipaux.

Cet engagement leur permet un apprentissage de la citoyenneté au travers d'actions touchant à l'environnement, à la solidarité, à la culture et aux loisirs.

Résultats élections départementales et régionales à Anse

Départementales

1^{er} tour

| Nombre électeurs inscrits | Nb de votants | Nb bull. blancs | Nb bull. nuls | Nb suffrages exprimés | PACHULSKI TERRAIL | BERRAUD SOUMIREU-LARTIGUE | BAY POMERET |
|---------------------------|---------------|-----------------|---------------|-----------------------|-------------------|---------------------------|-------------|
| 4743 | 1450 | 26 | 10 | 1414 | 213 | 291 | 910 |

2^e tour

| Nombre électeurs inscrits | Nb de votants | Nb bull. blancs | Nb bull. nuls | Nb suffrages exprimés | BERRAUD SOUMIREU-LARTIGUE | BAY POMERET |
|---------------------------|---------------|-----------------|---------------|-----------------------|---------------------------|-------------|
| 4744 | 1497 | 46 | 29 | 1422 | 360 | 1062 |

Régionales

1^{er} tour

| Nombre électeurs inscrits | Nombre de votants | Nombre de bulletins blancs | Nombre de bulletins nuls | Nombre de suffrages exprimés | Union Essentiel - Gill | Ecologie - Grebert | Lutte Ouvrière - Gomez | Auralp la majorité - Bonnel | L'alternative en Auvergne - Vallaud Belkacem | La Région - Wauquiez | Agir pour ne plus subir - Omeir | Ensemble pour notre région - Cukierman | Liste Rassemblement - Kotarac |
|---------------------------|-------------------|----------------------------|--------------------------|------------------------------|------------------------|--------------------|------------------------|-----------------------------|--|----------------------|---------------------------------|--|-------------------------------|
| 4743 | 1421 | 8 | 29 | 1384 | | | | | | | | | |
| 7 | 205 | 13 | 213 | 158 | | | | | | 542 | 0 | 54 | 192 |

2^e tour

| Nombre d'inscrits | Nombre de votants | Nombre de bulletins nuls | Nombre de bulletins blancs | Suffrages exprimés | Ecologie - Grebert | La Région - Wauquiez | Liste Rassemblement - Kotarac |
|-------------------|-------------------|--------------------------|----------------------------|--------------------|--------------------|----------------------|-------------------------------|
| 4744 | 1454 | 15 | 47 | 1392 | 490 | 732 | 170 |

Quel est le rôle du département ?

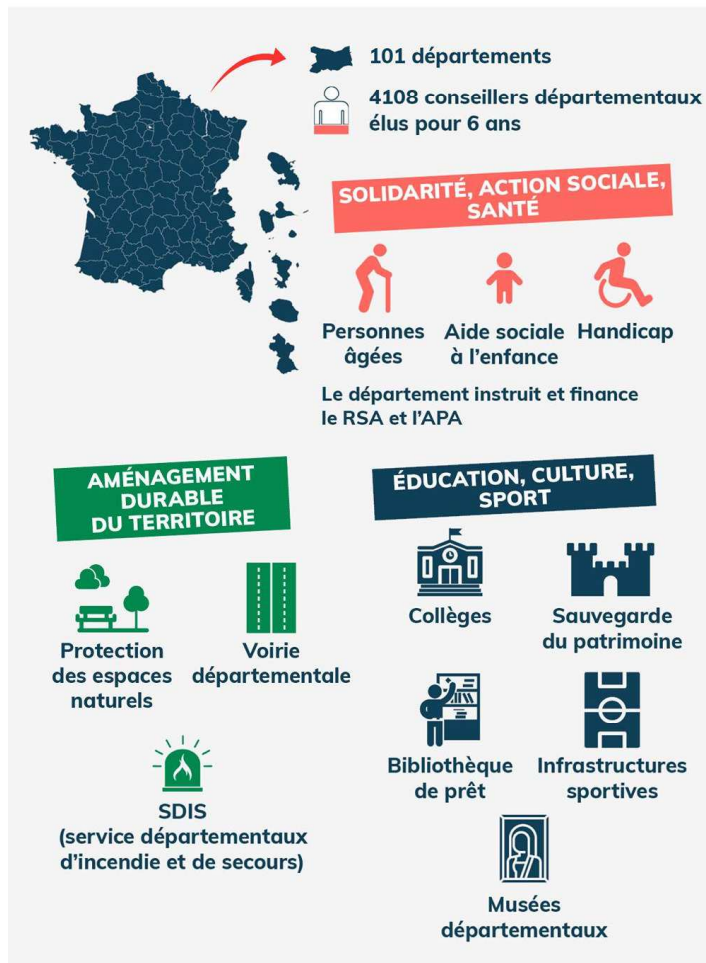

Quel est le rôle de la région ?



Direction de l'information légale et administrative
vie-publique.fr | 2019



Avis d'enquête publique conjointe sur le projet de révision du plan local d'urbanisme de la commune de Anse et sur le projet de modification du périmètre délimité des abords concernant les Monuments Historiques

Par arrêté municipal n°NR-173/07/21 en date du 01/07/2021, le Maire de Anse a ordonné l'ouverture d'une enquête publique conjointe sur :

- Le projet de révision du Plan Local d'Urbanisme (PLU) de la commune de Anse,
- Le projet de modification du Périmètre Délimité des Abords (PDA) des monuments historiques suite à l'inscription ou du classement d'un immeuble au titre des monuments historiques,

L'enquête publique se déroulera pendant une durée de 30 jours consécutifs du mercredi 1^{er} septembre à 9 h au jeudi 30 septembre 2021 à 17 h inclus.

Les pièces du dossier ainsi qu'un registre d'enquête seront déposés à la Mairie de Anse du mercredi 1^{er} septembre 2021 à 9 h au jeudi 30 septembre 2021 à 17h inclus aux heures d'ouverture de la Mairie (du lundi au vendredi : 9 h – 12 h 30 et 13 h 30 – 17 h et le samedi de 9 h – 12 h - à l'exception des jours fériés) ainsi que sur le site internet de la Mairie <http://www.mairie-anse.fr> afin que chacun puisse en prendre connaissance et consigner ses observations, propositions sur le registre d'enquête spécialement ouvert à cet effet ou les adresser par correspondance au

Commissaire-Enquêteur à l'adresse de la Mairie – Place du Général de Gaulle – 69480 Anse.

Les observations et propositions pourront également être déposées par courrier électronique sur l'adresse mail suivante : revision-plu-registre@mairie-anse.fr.

Un poste informatique est mis à la disposition du public à l'accueil de la Mairie.

Monsieur Régis Maire, ingénieur retraité de la fonction publique territoriale, a été désigné en qualité de Commissaire-Enquêteur par le Président du Tribunal Administratif de Lyon et sera présent pour recevoir le public à la Mairie de Anse les :

- Mercredi 8 septembre 2021 de 14 h 30 à 16 h 30,
- Vendredi 17 septembre 2021 de 9 h 30 à 11 h 30,
- Samedi 25 septembre 2021 de 9 h 30 à 11 h 30,
- Jeudi 30 septembre 2021 de 14 h 30 à 16 h 30.

A l'expiration du délai d'enquête, le registre d'enquête sera clos et signé par le commissaire enquêteur. Ce dernier dispose alors d'un mois pour transmettre au Maire de la Commune de Anse le dossier avec son rapport qui fera état de ses conclusions motivées. A l'issue de l'enquête, le public pourra consulter le rapport et les conclusions du commissaire enquêteur, qui sera

déposé en Mairie de Anse ainsi que sur le site internet de la Mairie pendant une durée d'un an à compter de la date de clôture de l'enquête publique. L'autorité compétente pour prendre la décision d'approbation est le conseil municipal.

Des informations sur ce dossier peuvent être demandées auprès de Monsieur Jean-Luc Lafond, Adjoint à l'Urbanisme de la mairie de Anse – ✉ jllafond@mairie-anse.fr.

Un avis au public faisant connaître l'ouverture de l'enquête sera publié, en caractères apparents, quinze

jours au moins avant le début de l'enquête et rappelé dans les huit premiers jours de celle-ci, dans deux journaux locaux ou régionaux diffusés dans le département.

Quinze jours au moins avant le début de l'enquête et pendant toute la durée de celle-ci, cet avis sera également publié, par voie d'affiche à la mairie de Anse, sur le site internet de la mairie <http://www.mairie-anse.fr>, sur Facebook et sur les panneaux lumineux. L'accomplissement de cet affichage sera certifié par le Maire de Anse.

Brèves...Brèves...Brèves...Brèves...Brèves...Brèves...Brèves...Brèves...Brèves...Brèves

📅 Rentrée des classes 2021 : jeudi 2 septembre

Vacances de la Toussaint : du samedi 23 octobre au 8 novembre le matin

Vacances de Noël : du samedi 18 décembre 2021 au lundi 3 janvier 2022 le matin

Vacances d'hiver : du samedi 12 février au lundi 28 février le matin

Vacances de printemps : du samedi 16 avril au lundi 2 mai le matin

Vacances été : fin des cours jeudi 7 juillet

📅 La médiathèque Albert-Gardoni au mois d'Août

☞ La médiathèque ferme ses portes **jusqu'au 16 août inclus**. L'équipe sera ravie de vous accueillir à nouveau à partir du mardi 17 août, à 16h !

☞ **Rappel des horaires** au retour des vacances : mardi de 16 h à 18 h - mercredi de 10 h à 12 h et de 15 h à 18 h - vendredi de 16 h à 18 h 30 - samedi de 9 h 30 à 12 h 30.

☞ **A la rentrée, venez déposer des mots à crier !** Oyé ! Oyé ! Bientôt l'ouverture du Parc de Messimieux ! Le programme ne peut être dévoilé, mais une intervention de Causette, la Crieuse de Rue est d'ores et déjà prévue. Elle scandra du haut de ses échasses, les petits mots, les désirs et les poèmes que vous aurez déposés dans les boîtes à crier de la Médiathèque, de l'Infothèque ou que vous aurez envoyés par e-mail à ✉ contact@mairie-anse.fr

☞ **Rejoignez l'équipe de la Médiathèque : devenez bénévoles !** Dans l'objectif de vous offrir des services plus performants et un calendrier d'animations encore plus riche et créatif, l'équipe de la Médiathèque souhaiterait accueillir de nouvelles.nouveaux bénévoles passionné.e.s et ayant le goût du partage ! Vous avez le sens du contact ? Vous êtes manuels ? Vous souhaitez partager des connaissances/des compétences ? Vous avez envie de vous investir dans la vie de votre commune ? Vous êtes âgés de 16 ans ou plus ? Si vous avez répondu oui à une ou plusieurs de ces questions, n'hésitez plus : devenez membre bénévole de l'équipe de la médiathèque Albert-Gardoni.

☞ **À vos agendas pour la rentrée...** L'équipe de la Médiathèque sera présente au Forum des Associations.

☞ Présentation de la nouvelle saison culturelle de « Sequ'Anse » **le vendredi 3 septembre à 19 h 30**, au Castelcom : soyez nombreux, des surprises vous attendent !

☞ Toutes les informations sur le site Internet mediatheque.mairie-anse.fr au ☎ 04.74.67.15.65 ou directement à la médiathèque.

📅 Ouverture du plan d'eau du Colombier

☞ Depuis le 26 juin tous les jours jusqu'au 31 août de 11 h 30 à 20 h.

☞ Pendant la saison estivale la presqu'île se transforme :

- en plage surveillée **par 2 Maitres-nageurs-sauveteurs de 13 h à 19 h pendant les jours d'ouverture.**

- **un pôle loisirs** avec : un aquaparc, des paddles, des kayaks et des bateaux électriques ainsi que sur terre un trampoline pour enfants à partir de 7 ans et pour adultes. A l'entrée de la presqu'île une guinguette « le plaisir d'Anse ». Des tarifs pour les Ansois seront proposés.

☞ **Quelques rappels :**

- **La baignade est interdite en dehors de la zone surveillée** car les berges sont instables et les fonds profonds.

- Des **toilettes** sont à votre disposition vers la guinguette ainsi qu'un poste de secours sur la plage.

☞ Il est demandé à chacun de **respecter le site**, de le **laisser propre** : de nombreuses poubelles et une benne à verres sont à votre disposition. Merci de respecter aussi ce site naturel.

Merci de prendre note des horaires d'ouverture et de fermeture des barrières qui donnent accès au parking principal : **de 11h 30 à 20h en période d'ouverture**

📅 Cérémonies commémoratives

☞ **Anniversaire du Bombardement** : Samedi 28 août à 10 h au pied de la stèle place des Frères-Giraudet.

☞ **Anniversaire de la Libération** : le dimanche 5 septembre à 9 h 30 au cimetière de Lachassagne, à 10 h au cimetière de Anse, à 10 h 30 défilé dans les rues d'Anse avec dépôt de gerbes aux Monuments. A l'issue du défilé, le 68^{ème} R.A.A. organise une cérémonie de remise de calots, sur parking derrière la Mairie de la mairie, un vin d'honneur sera servi à l'issue salle Lucien-Blanchard.

📅 Comité d'Actions Sociales communique

☞ Inscriptions : mercredi 8 septembre, salle Lucien-Blanchard (cour intérieure Mairie)

- Apprentissage du français et atelier couture (adultes) : 14 h à 16 h

Renseignements ☎ 04.74.09.91.03

☞ Aide aux devoirs (primaire à lycée) : 16 h à 19 h Se munir d'une attestation assurance/responsabilité civile, emploi du temps **scolaire.**

Important : l'association recherche des personnes (retraités, étudiants ou actifs) pouvant assurer

bénévolement l'apprentissage du français pour adultes ou l'aide aux devoirs.

Renseignements ☎ 04.74.09.91.03 - présence de l'Association au forum le 4 septembre à Ansolia.

Grisemottes chœur d'hommes du Beaujolais recrute

Choristes tous pupitres, les répétitions se déroulent le mardi de 20 h à 22 h, caveau du CastelCom. Répertoire : 1/3 comique, 1/3 textes à thème, 1/3 moderne. L'association sera présente au Forum des Associations, le 4 Septembre à Ansolia.

Contacts ☎ 06.80.78.29.86 🌐 www.grisemottes.com

Vous êtes né.e.s. en 2003 !!!

Venez retrouver les conscrits de la classe en 3 et faire la fête ! Vous souhaitez faire de nouvelles connaissances, vous amuser et passer d'excellents moments, venez-vous joindre à nous le 17 septembre sur la place de la Mairie à Anse au stand Point Chaud à partir de 17 h 30. La Classe 2013 contact 📧 petitjean.theo@hotmail.fr

Inscriptions Gym Volcanique Ansoise

Pour adultes uniquement, renforcement musculaire, stretching, cardio et pilates. Inscription au forum des Associations le samedi 4 septembre. Renseignements ☎ 06.72.23.11.37 ou 📧 gymvolanse@orange.fr

Collecte des ordures ménagères

■ **Collecte des ordures ménagères** : les mardis 3 – 10 – 17 – 24 et 31 août et les vendredis 6 – 13 – 20 et 27 août

■ **Collecte sélective** (bac à couvercle jaune) Anse : les lundis 9 et 23 août et pour Hameau de Graves sur Anse le mercredi 4 et 18 juillet

Médecins de garde

Les gardes de week-end et de nuit sont intégralement assurées par la **MAISON MEDICALE DE VILLEFRANCHE** – 114 rue de Belleville.

Il est nécessaire d'appeler la Maison Médicale de garde avant de se présenter ☎ 04.74.62.15.15.

Les horaires d'ouverture de la Maison Médicale sont :

- du lundi au vendredi de 20 h à minuit
- le samedi de 12 h à minuit
- le dimanche de 8 h à minuit

En dehors de ces horaires, appeler le 15.

Pharmaciens de garde

Contactez le service Résogardes au ☎ 32 37

Infos jeunes

■ **C.M.P. (Centre Médico Psychologique)- CATTP** consultation médico psychologique et sociale pour adolescent – salle école Paul-Cézanne- 184 impasse Lamartine ☎ 04.72.42.19.19

■ **Centre de Planification et d'Éducation Familiale** – 29 boulevard Burdeau à Villefranche-sur-Saône, rendez-vous au ☎ 04.74.65.54.84

■ **La Maison des Ados** : accueil gratuit et confidentiel des ados et jeunes de 12 à 25 ans, avec ou sans rendez-vous ; 22 rue Dessaigne à Villefranche-sur-Saône ☎ 04.74.60.59.00 📧 contact@mda-villefranche.fr. Horaires : lundi, mardi, jeudi de 14 à 18 h ; mercredi de 14 à 19 h et vendredi de 14 à 16 h.

■ **Mission Locale** : accompagnement personnalisé des 16 / 25 ans sortis du système scolaire dans les domaines de la formation, de la recherche d'emploi et le soutien social, les mardis sur rendez-vous ☎ 04.74.02.91.50

■ **Parent 'Aïse / CAP Générations** : lieu de jeux et de rencontre pour les enfants de moins de 6 ans, lieu d'échange pour les parents Espace d'accueil collectif pour l'enfant

accompagné d'un parent au moins. Il permet aux enfants et à leurs parents d'élargir leurs relations à d'autres. Pour le plaisir d'être dans l'échange, la rencontre, l'expression en toute confidentialité de son vécu de parent. Animée par une équipe pluridisciplinaire en lien avec la petite enfance. Entrée est libre et gratuite. Ouvert les samedis matins de 9 h 30 à 12 h (même pendant vacances scolaires) à La Clairière (1251 avenue de l'Europe). Renseignements ☎ 04.72.54.48.76

■ **Informations Jeunesse CCBPD** : accueil libre anonyme des jeunes cherchant des informations généralistes en matière d'orientation professionnelle et scolaire, de vie quotidienne (logement, droit, santé, culture, mobilité internationale). Permanence à l'Infothèque le 2^e mercredi du mois de 14 h à 16 h sans rendez-vous.

Permanence en Mairie ou sur Anse

■ **Conciliateur de justice** : un mardi par mois de 9 h à 12 h et un jeudi par mois de 14 h à 17 h sur rendez-vous uniquement ☎ 04.74.67.03.84

■ **Permanence Info-Energie**, conseils techniques et financiers, gratuits et indépendants sur la rénovation énergétique, les économies d'énergie et les énergies renouvelables. 4^e mardi du mois de 9 h 30 à 16 h 30 au Domaine des Communes - 1277 route des Crêtes. Sur rendez-vous ☎ 04.37.48.25.90

Horaire marché

Les vendredis de 7 h 30 à 12 h 30, place du 68^e Régiment d'Artillerie d'Afrique et première rangée de la place du Général de Gaulle (vers la Mairie)

ETAT CIVIL

Naissances

(Seuls les enfants dont les parents ont donné leur consentement sont mentionnés)

Loïs VICENTE né le 25 mai

Oscar MARTIN RENAULT né le 12 juin

Mariages

Nathalie RAYNAUD et Slahedinne BOUALAGUI mariés le 5 juin

Dounia DRINE et Mohamed DIARRA mariés le 12 juin

Jennifer RIBOULEAU et Antoine PEYRONNON mariés le 19 juin

Laetitia VUITTON et Florian DEJOUX mariés le 19 juin

Nawelle BENCHEHIBA et Leuz BELAIDOUNI mariés le 19 juin

Isabel RODRIGUEZ et Martial CHARNAY mariés le 26 juin

Sonia HRAN et Youssef TOUNAKTI mariés le 13 juillet

Décès

Jean Paul JAHN décédé le 10 juin à Gleizé (64 ans)

Yvette Renée PANERAÏ ép. GARDONI décédée le 21 juin à Trévoux (86 ans)

Claude Maxime Marie René ESNAULT décédé le 23 juin à Trévoux (87 ans)

Antoinette SEGURA ép. BERGERON décédée le 26 juin à Trévoux (82 ans)

Jeannine Geneviève Yvonne SCHERTZINGER ép. MOURET décédée le 27 juin à Anse (92 ans)

Directeur de la Publication : Daniel Pomeret

Rédacteur en Chef : Daniel Pomeret

Secrétaire de Rédaction : Valérie Albaret

Tirage à 3300 exemplaires

Impression : Imprimerie Caladoise

Mairie d'Anse : lundi au vendredi de 9 h à 12 h 30 et de 13 h 30 à 17 h et samedi de 9 h à 12 h (état civil uniquement)

☎ 04 74 67 03 84 – Fax : 04 74 67 15 72

Mail Mairie : contact@mairie-anse.fr

Site : www.mairie-anse.fr

Mail pour Anse Infos : valbaret@mairie-anse.fr

Diffusion gratuite – Reproduction même partielle interdite