Anse Images

COULEURS LOCALES

Juillet à décembre 2019

www.mairie-anse.fr

Edito

Daniel POMERET,
Maire de Anse
Conseiller Départemental du Rhône

Chères Ansoises, Chers Ansois,

Au moment où j'écris ces quelques mots, Anse est en confinement. Tout ce qui fait notre quotidien est suspendu et j'ai une pensée pour chacun d'entre vous en ces moments difficiles.

Si vous avez ce Anse Images entre les mains, c'est que cette période de crise va se terminer.
À travers ces pages colorées et enthousiastes, je vous invite à vous replonger sans retenue dans cette illustration de la richesse de notre vie municipale.

Anse, avec des associations culturelles et sportives débordantes d'activité, des jeunes et des moins jeunes tellement actifs, des travaux et des initiatives communales qui visent à améliorer notre quotidien, Anse est vivante !
Et Anse ne demande qu'à revivre…

Je vous espère plein d'envies et de solidarité pour ces mois qui s'annoncent, nous en aurons tous besoin.

Je vous souhaite le meilleur.
À très vite.

Daniel Pomeret

Jumelage Correspondants allemands

Comme chaque année, les élèves de Lossburg participent à l'échange avec le collège Asa Paulini. Ils ont été accueillis par Monsieur le Maire pour une présentation de la ville de Anse.

Engagement citoyen

Les jeunes de l'engagement citoyen aident au service des tables pour le repas de fin d'année du club de l'amitié.

Semaine des ados

Durant l'été et les vacances d'automne, des activités très diverses ont été proposées aux Ados : Aquapark - Aquazergues - Cascades - Multisports - Pentagliss - Gyropode - Paddle - Cinéma - Trampoline - Décoration de Noël.

Visite de l'hôtel du Département

Les élus et les élus du Conseil Communal d'Enfants ont visité l'hôtel du Département sous la conduite de Daniel Pomeret, conseiller départemental.

C'est la rentrée !

Les élus sont allés à la rencontre des enseignants à l'occasion de la rentrée scolaire. Cette année, l'école René Cassin a occupé ses nouvelles salles de classe dans les anciens locaux de la caserne des pompiers.

Cérémonies commémoratives

Bombardement du 28 août 1944
Libération de Anse le 3 septembre 1944
Armistice de la Première Guerre Mondiale le 11 novembre 1918

Bienvenue aux nouveaux Ansois !

De nombreux nouveaux habitants ont répondu à l'invitation de la municipalité pour partager une matinée d'information et de convivialité.
Une belle occasion de mieux connaître la commune ainsi que les élus.

Joyeux Noël !

Les élus du Conseil Municipal et les membres du Conseil Communal d'Action Sociale ont remis le colis de Noël aux Ansois de plus de 75 ans. Un très bon moment de partage.

Ouverture de l'Infothèque

L'Infothèque est un lieu d'accueil au service des associations, de tous les Ansois et des touristes où chacun peut s'informer et acheter ses billets de spectacles.

Du bleu et du vert au sol en centre-ville : la ville respire !

Le nouveau plan de stationnement permet aux Ansois de se garer facilement près des commerces et services tout au long de la journée.

Plan d'eau du Bordelan

Cet été, une nouvelle fois les plagistes ainsi que les maitres-nageurs sauveteurs ont œuvré pour la sécurité et le bien-être des estivants.

Anse se pare de couleurs pour célébrer les fêtes de Noël.

Environnement

Un arrosage raisonné et une tonte planifiée.

Encore trop de déchets récoltés !

Deux classes de l'école René Cassin et les élèves de la Maison Familiale et Rurale La Petite Gonthière ont nettoyé les rives de l'Azergues et de la Saône suite à l'incivilité de certains.

Transition énergétique

- L'association des « Centrales Villageoises » a expliqué les enjeux de la production d'énergie solaire photovoltaïque
- La commune et le Syndicat Départemental d'Énergie du Rhône ont installé deux bornes électriques pour la recharge des voitures électriques.

Programme d'Actions de Préventions des Inondations (PAPI)

Ce programme du bassin versant de l'Azergues, présenté par le Préfet du Rhône, est très important.

Trophée du verre

La Commune d'Anse a obtenu le trophée du verre pour avoir eu la meilleure progression de la collecte verre en 2018. 1 euro par tonne de verre collecté est versé par le SYTRAYVAL à la Ligue contre le cancer.

Création, restauration, restructuration, sécurisation

La halle des sports est bientôt prête pour accueillir les scolaires et les sportifs.
Le château des Tours est mis en sécurité et valorisé pour recevoir de nouveaux visiteurs.
Les anciens locaux de la caserne sont restructurés pour accueillir de nouvelles salles de classe de l'école René Cassin.
Un rond-point sécurise le quartier de Brigneux.

La halle des sports s'achève

Bilan de l'année au Sou des écoles et à Chantaloisir

Convivialité et partage !

Les membres de l'association des jardins de la Grange du Bief se retrouvent pour des moments conviviaux.

Le chemin de fer touristique fête Halloween !

Le Biking Challenge

Les équipes de Handicap International convergent vers Strasbourg pour manifester leur combat contre l'utilisation d'armes explosives en zones peuplées.

Remise du Diplôme National du Brevet

Les élèves de 3e ont reçu leur premier diplôme.

Passation de commandement

Gérard Mercier est le nouveau commandant de la caserne Ambérieu - Anse - Lucenay.

Un club de l'amitié convivial et dynamique

Les membres du Club ont visité l'Alsace par une belle journée estivale.
Ils ont fêté Noël autour d'un bon repas.

Vigne des Garçons

L'Association organise sa fête début juillet. Elle reçoit le chèque du fermage pour organiser les conscrits des futurs 20 ans.

68e Régiment d'Artillerie d'Afrique

Les jeunes recrues du 68e ont effectué le trajet des troupes militaires qui ont libéré notre secteur en 1944 sous forme de raid.

La nature se déchaîne La nature victime d'incivilités

8 décembre : Fête des Lumières organisée par les commerçants

Sécurisation des arrêts de bus

L'arrêt a été déplacé rue du 3 septembre 1944 afin de sécuriser et rendre le bus accessible aux personnes à mobilité réduite.

Forum des Associations

46 associations se sont retrouvées à Ansolia pour présenter leurs activités et inscrire leurs futurs adhérents.

Vie à ansolia

salle événementielle

Photo CCAB

Séqu'Anse culturelle

La programmation est variée et riche comme le témoignent les différents spectacles : La Musique pour les Nuls, Loin de w, Séqu'Anse Laurent Gerra et Sequ'Anse CCAB.

Christophe DEBIZE
Président de Impro
Asa Paulini

Il a pris de nouvelles fonctions

Marché de Noël

Chaque année le Comité de Jumelage offre aux visiteurs un marché de Noël artisanal et convivial.

« Tropical show »

Lors de leur spectacle annuel « Un Noël pour un enfant », l'association CAPE a remis au Dr SCHELL, pédiatre oncologue au Centre Léon Bérard, un chèque de 20 570 € à l'issue du spectacle Tropical Show.

Bourse aux jouets

Elle est dorénavant organisée par le Sou des écoles.

Viadorée

Le terrassement est en cours avant l'installation des commerces.

Aquapark au plan d'eau

Les structures gonflables ont fait le bonheur des petits et grands.

Que faire le week-end qui suit le 3e jeudi de novembre ?

Le territoire viticole permet de déguster le Beaujolais nouveau.

Pour tous les âges à la médiathèque Albert Gardoni

Perlette, A tout P'tit Peton sont les rendez-vous lecture du samedi matin pour les petits.

Vous reprendriez bien un livre permet aux usagers de partager leurs lectures.

L'album de bébés lecteurs, initiative du Département, a été remis par les conseillers départementaux.

Le bilan du diagnostic « quelle médiathèque pour 2030 ? » a été présenté aux usagers.

Rosé Nuit d'Été

L'association Arts Civilisations et Patrimoine a proposé une balade patrimoniale dans les rues du Vieil Anse avant de partager le verre de l'amitié.

Les vitraux de l'église Saint Pierre

Ces vitraux, œuvres du Maître verrier Begulle ont fait l'objet d'une conférence organisée par ACP.

Journée Européenne du Patrimoine

32e Salon des Artistes Locaux

2CEA a accueilli de nombreuses expositions à la chapelle Saint Cyprien dont les artistes locaux qui parachèvent l'année 2019.

« Le Dieu du carnage »

La troupe du Théâtre En Soi a joué « Le Dieu du carnage » d'après Yasmina Reza, mis en scène par Brigitte Munill.

Concert annuel du chœur d'hommes Grisemottes

L'École de Musique d'Anse chante Noël

Challenge Kinder au basket

Une très belle journée avec la visite du Père Noël.

Open du Rhône carpe

L'A.A.P.P.M.A. de Anse a organisé son Concours Carnassiers.

Ils marchent sur l'eau !

L'association Rhône Stand Up Paddle pratique en toute saison sur le plan d'eau du Bordelan.

Le Tennis de table loisirs en compétition

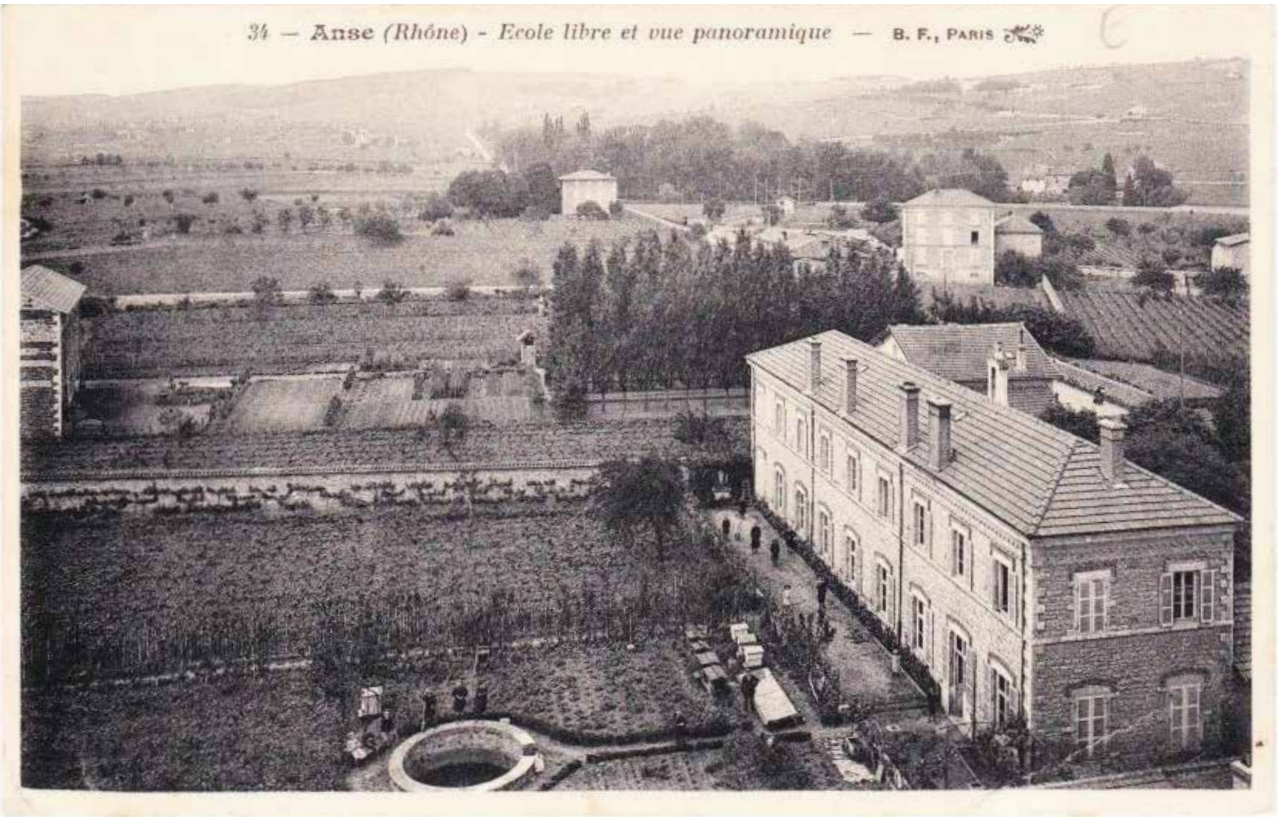
34 — Anse (Rhône) - Ecole libre et vue panoramique — B. F., PARIS

Merci

Nous adressons nos sincères remerciements
à toutes celles et ceux qui ont accepté de figurer
dans Couleurs Locales ou qui nous ont apporté
leur aide dans la réalisation de
cette rétrospective du deuxième semestre 2019.

Nous citerons tout particulièrement
CCAB + Pierre Hart + Pierre Rebut + Maguy Vermande +
Marie-Hélène Bernard + Nathalie Heraud + Xavier Felix +
Michelle Barraud Le Progrès + Cape + Patrick Delas Le Progrès +
Christophe Amblard + Pascale Anthoine + Linda Beggui +
Emmanuel Montabone + Collège Asa Paulini + Procom +
CAPE + Brigitte Munill + EMA + AL Basket +
Rhône Stand Up Paddle + Chemin de Fer Touristique +
Grisemottes +

n° 41

Anse Images

COULEURS LOCALES

Directeur de publication : Daniel POMERET
Rédactrice en chef : Marie-Claire PAQUET

Conception et réalisation graphique :
DG PROMO
19 rue G. Voisin - Rond-point Sud - 69220 Belleville-en-Beaujolais
Tél. 04 74 66 51 51

Ont réalisé ce numéro :
Liliane BLAISE conseillère municipale ;
Emmanuelle SCHARFF, conseillère municipale ;
Valérie ALBARET secrétaire de mairie chargée
de la communication

Photos - Rédaction - Diffusion :
Mairie d'Anse
Place du Général-de-Gaulle - 69480 Anse
Tél. 04 74 67 03 84
www.mairie-anse.fr
www.cc-beaujolais.com

Tirage à 3 200 exemplaires

Diffusion gratuite.
Toute reproduction même partielle interdite.

Dépôt légal : 1er trimestre 2020